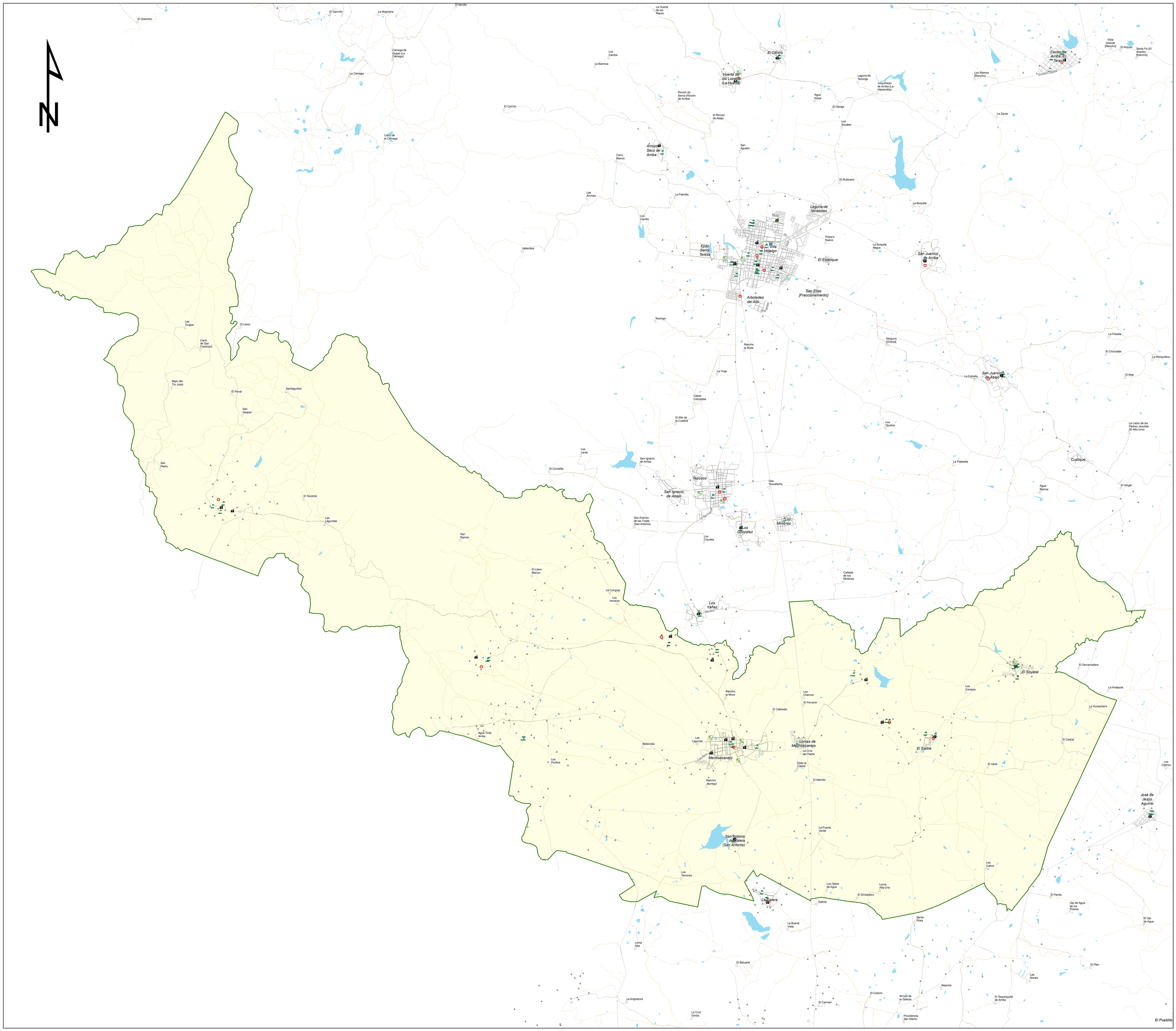

DIÓCESIS DE AGUASCALIENTES

MAPA PARROQUIAL

Observatorio Diocesano de Aguascalientes

DECANATO
D07
SUROESTE
SAN JULIO ÁLVAREZ MENDOZA

PARROQUIA
P019
DIVINO SALVADOR

Simbología

- Centro de Asistencia Médica
- Escuela
- Instalación Deportiva o Recreativa
- Pozo
- Templo
- Localidad Rural
- Caserío
- Vía de Comunicación
- Brecha
- Vereda
- Cuerpo de Agua
- Cuerpo de Agua
- Manzana
- P019

Notas

-El mapa se encuentra en:
"Proyección Cónica Conforme de Lambert
(Paralelo base 12°N, paralelos estándar 17°30 y 29°30 N,
Meridiano central 102° W, falso este 2 500 000,
elipsoide GRS80, Datum ITRF2008)".
-La cartografía base utilizada en este mapa se tomo del
Marco Geoestadístico de INEGI con corte a
Septiembre 2019 disponible en : http://www.inegi.org.mx.
-La delimitación Parroquial corresponde a la versión 2019 del
Marco Geoestadístico Diocesano(MGD) con fecha de corte
01 de Noviembre 2019.
-El limite no necesariamente coincide con el
Político-administrativo.

Escala

1 cm = 403 m

0 1 2 3 4

Kilometros
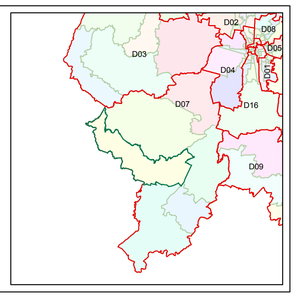
Observatorio Diocesano de Aguascalientes
Allende #315, Zona Centro,
www.obseags.org.mx
Fecha de elaboración: Noviembre 2019